ภาพที่ 2-3 กรอบความเชื่อมโยงนโยบายรัฐบาลที่เกี่ยวข้องกับสำนักงานคณะกรรมการอาหารและยา ประจำปี พ.ศ. 2552-2554 (นายอภิสิทธิ์ เวชชาชีวะ)

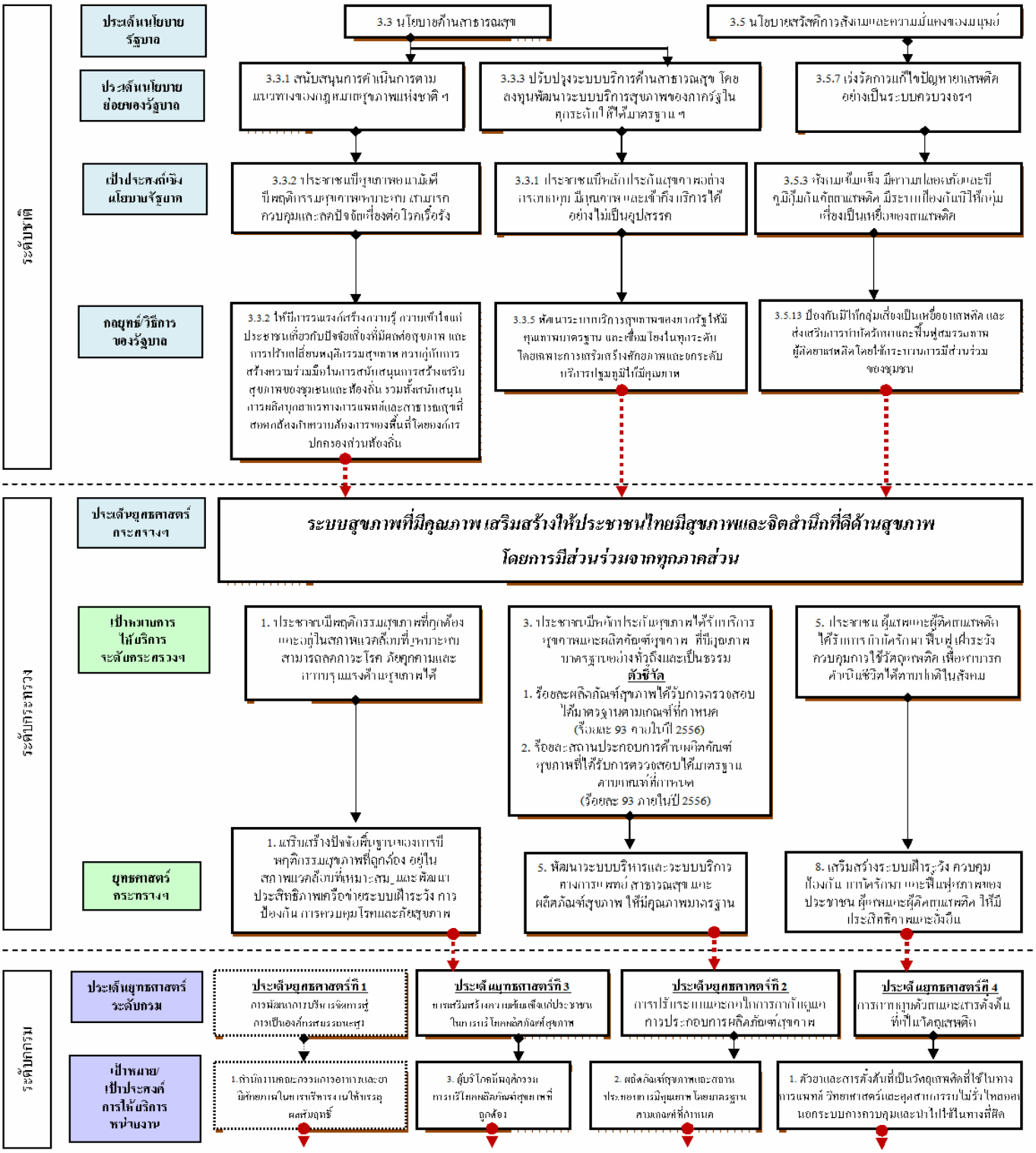

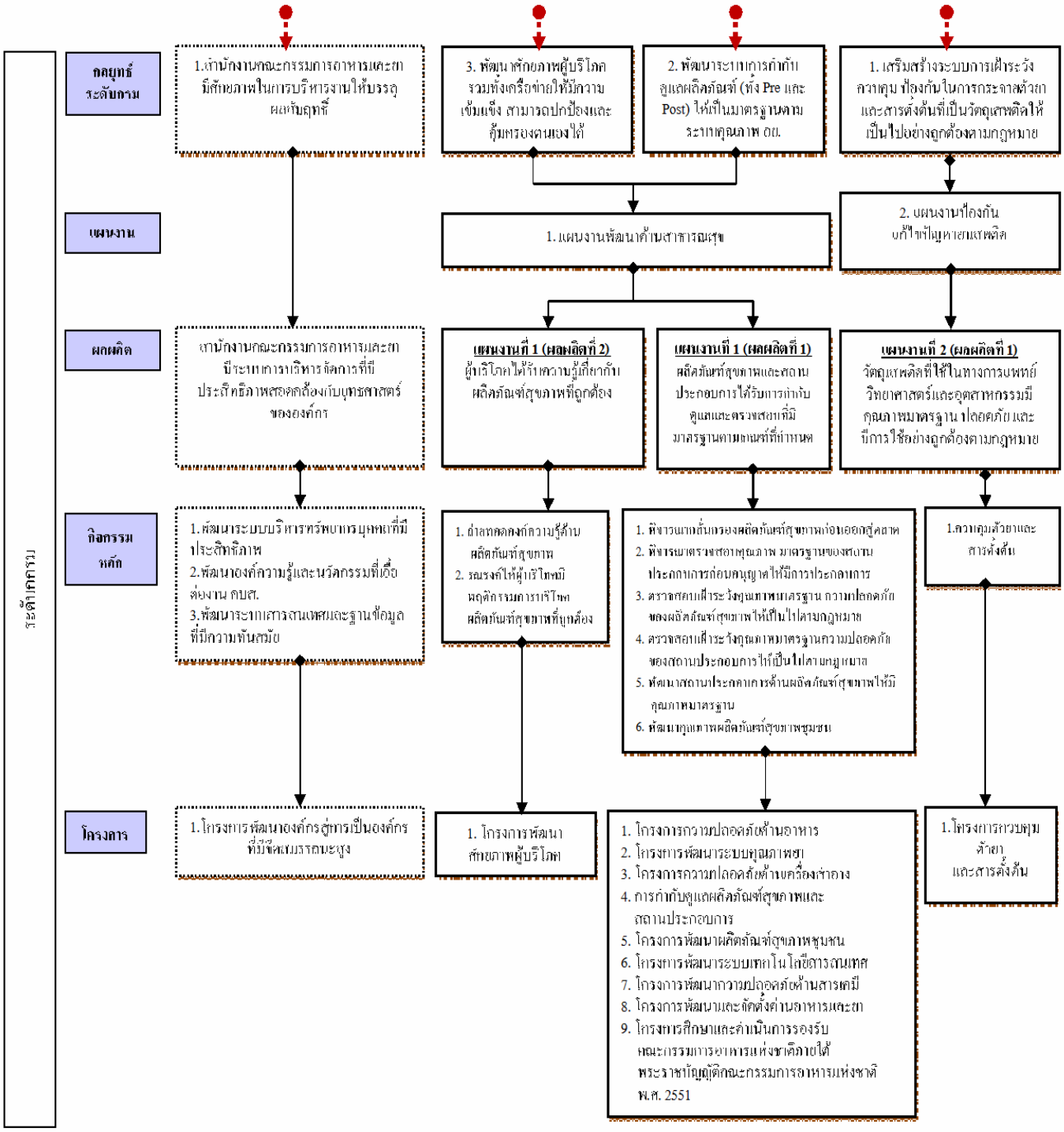
กระทรวงการ
กลยุทธ์ระดับกาม
แผนงาน
ผลผลิต
กิจกรรมหลัก
โครงการ
1.สำนักงานคณะกรรมการอาหารและยา มีศักยภาพในการบริหารงานให้บรรลุผลตามยุทธ์
3. พัฒนาศักยภาพผู้บริโภค รวมทั้งเครือข่ายให้มีความเข้มแข็ง สามารถปกป้องและคุ้มครองตนเองได้
2. พัฒนาระบบการกำกับดูแลผลิตภัณฑ์ (ทั้ง Pre และ Post) ให้เป็นมาตรฐานตามระบบคุณภาพ อย.
1. เสริมสร้างระบบการเฝ้าระวัง ควบคุม ป้องกันในการกระจายตัวยาและสารตั้งต้นที่เป็นวัตถุเสพติดให้เป็นไปอย่างถูกต้องตามกฎหมาย
1. แผนงานพัฒนาด้านสาธารณสุข
2. แผนงานป้องกันแก้ไขปัญหายาเสพติด
สำนักงานคณะกรรมการอาหารและยา มีระบบการบริหารจัดการที่มีประสิทธิภาพสอดคล้องกับบุคลากรขององค์กร
แผนงานที่ 1 (ผลผลิตที่ 2) ผู้บริโภคได้รับความรู้เกี่ยวกับผลิตภัณฑ์สุขภาพที่ถูกต้อง
แผนงานที่ 1 (ผลผลิตที่ 1) ผลิตภัณฑ์สุขภาพและสถานประกอบการได้รับการกำกับดูแลและตรวจสอบที่มีมาตรฐานตามเกณฑ์ที่กำหนด
แผนงานที่ 2 (ผลผลิตที่ 1) วัตถุเสพติดที่ใช้ในทางการแพทย์ วิทยาศาสตร์และอุตสาหกรรมมีคุณภาพมาตรฐาน ปลอดภัย และมีการใช้อย่างถูกต้องตามกฎหมาย
1. พัฒนาระบบบริหารทรัพยากรบุคคลที่มีประสิทธิภาพ
2.พัฒนาองค์ความรู้และนวัตกรรมที่เอื้อต่องาน กบส.
3.พัฒนาระบบเสารสนเทศและฐานข้อมูลที่มีความทันสมัย
1. ถ่ายทอดองค์ความรู้ด้านผลิตภัณฑ์สุขภาพ
2. รณรงค์ให้ผู้บริโภคมีพฤติกรรมการบริโภคผลิตภัณฑ์สุขภาพที่ถูกต้อง
1. พิจารณาอนุญาตผลิตภัณฑ์สุขภาพก่อนออกสู่ตลาด
2. พิจารณาตรวจสอบคุณภาพ มาตรฐานของสถานประกอบการก่อนอนุญาตให้มีการประกอบการ
3. ตรวจสอบเฝ้าระวังคุณภาพมาตรฐาน ความปลอดภัยของผลิตภัณฑ์สุขภาพให้เป็นไปตามกฎหมาย
4. ตรวจสอบเฝ้าระวังคุณภาพมาตรฐานความปลอดภัยของสถานประกอบการให้เป็นไปตามกฎหมาย
5. พัฒนาสถานประกอบการด้านผลิตภัณฑ์สุขภาพให้มีคุณภาพมาตรฐาน
6. พัฒนาคุณภาพผลิตภัณฑ์สุขภาพชุมชน
1.ควบคุมตัวยาและสารตั้งต้น
1.โครงการพัฒนาองค์กรสู่การเป็นองค์กรที่มีขีดสมรรถนะสูง
1. โครงการพัฒนาศักยภาพผู้บริโภค
1. โครงการความปลอดภัยด้านอาหาร
2. โครงการพัฒนาระบบคุณภาพฯ
3. โครงการความปลอดภัยด้านเครื่องสำอาง
4. การกำกับดูแลผลิตภัณฑ์สุขภาพและสถานประกอบการ
5. โครงการพัฒนาผลิตภัณฑ์สุขภาพชุมชน
6. โครงการพัฒนาระบบเทคโนโลยีสารสนเทศ
7. โครงการพัฒนาความปลอดภัยด้านสารเคมี
8. โครงการพัฒนาและจัดตั้งด่านอาหารและยา
9. โครงการศึกษาและดำเนินการรองรับคณะกรรมการอาหารแห่งชาติภายใต้พระราชบัญญัติคณะกรรมการอาหารแห่งชาติ พ.ศ. 2551
1.โครงการควบคุมตัวยาและสารตั้งต้น