กรอบความเชื่อมโยงนโยบายรัฐบาลที่เกี่ยวข้องกับสำนักงานคณะกรรมการอาหารและยา

ประจำปี พ.ศ. 2552-2554 (นายอภิสิทธิ์ เวชชาชีวะ)

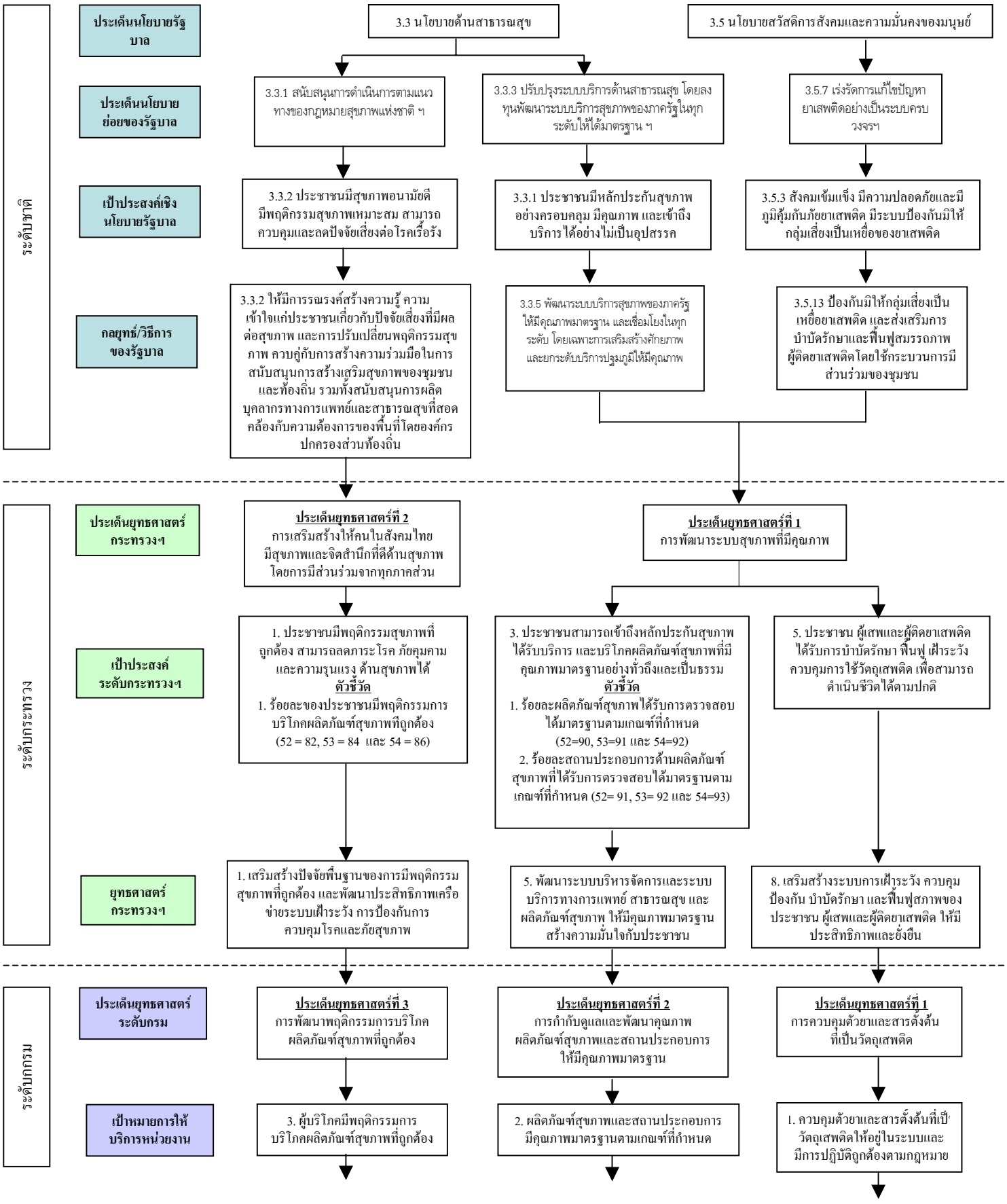

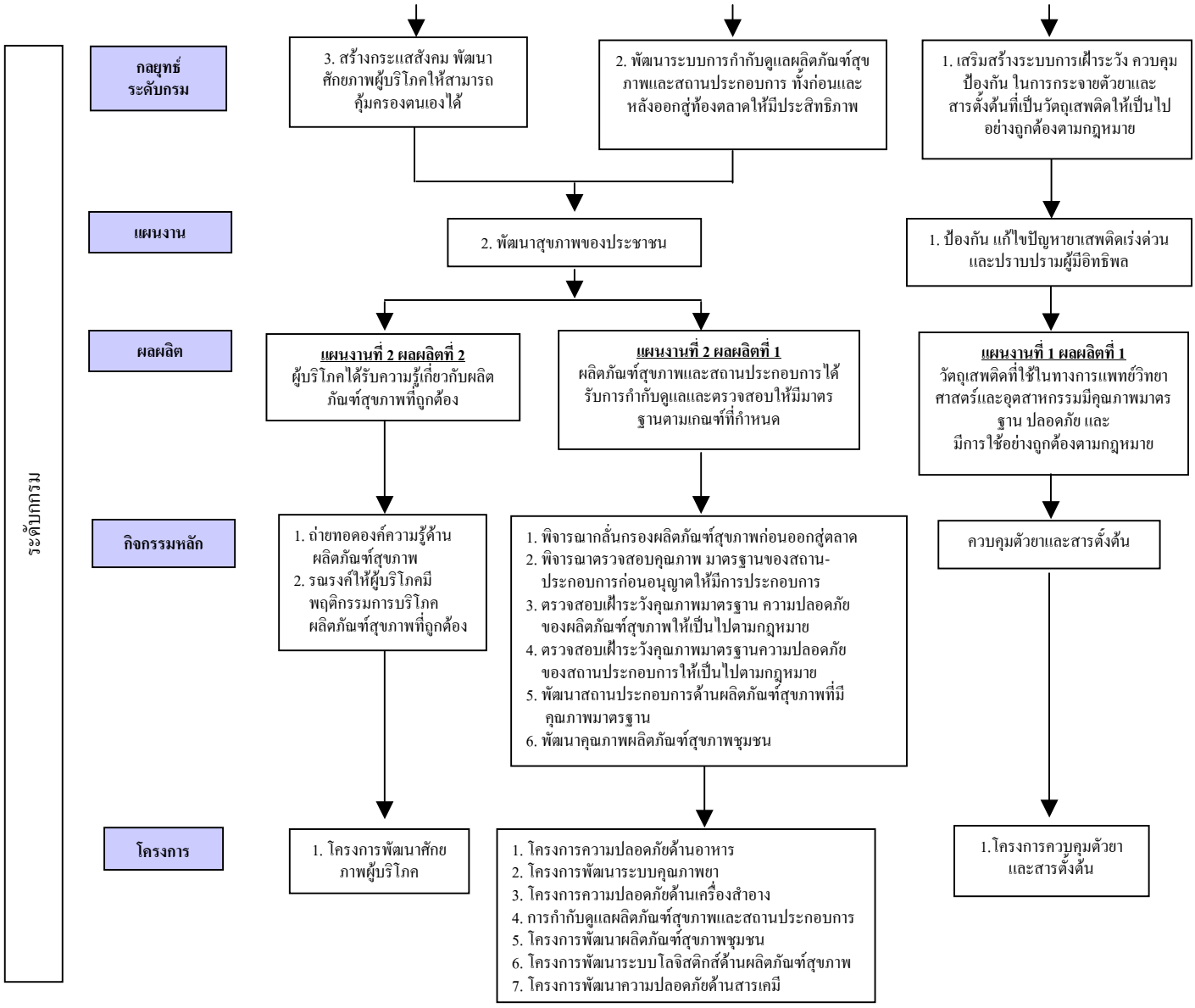
ระดับกรม
กลยุทธ์ระดับกรม
3. สร้างกระแสสังคม พัฒนาศักยภาพผู้บริโภคให้สามารถคุ้มครองตนเองได้
2. พัฒนาระบบการกำกับดูแลผลิตภัณฑ์สุขภาพและสถานประกอบการ ทั้งก่อนและหลังออกสู่ท้องตลาดให้มีประสิทธิภาพ
1. เสริมสร้างระบบการเฝ้าระวัง ควบคุม ป้องกัน ในการกระจายตัวยาและสารตั้งต้นที่เป็นวัตถุเสพติดให้เป็นไปอย่างถูกต้องตามกฎหมาย
แผนงาน
2. พัฒนาสุขภาพของประชาชน
1. ป้องกัน แก้ไขปัญหายาเสพติดเร่งด่วน และปราบปรามผู้มีอิทธิพล
ผลผลิต
แผนงานที่ 2 ผลผลิตที่ 2
ผู้บริโภคได้รับความรู้เกี่ยวกับผลิตภัณฑ์สุขภาพที่ถูกต้อง
แผนงานที่ 2 ผลผลิตที่ 1
ผลิตภัณฑ์สุขภาพและสถานประกอบการได้รับการกำกับดูแลและตรวจสอบให้มีมาตรฐานตามเกณฑ์ที่กำหนด
แผนงานที่ 1 ผลผลิตที่ 1
วัตถุเสพติดที่ใช้ในทางการแพทย์วิทยาศาสตร์และอุตสาหกรรมมีคุณภาพมาตรฐาน ปลอดภัย และมีการใช้อย่างถูกต้องตามกฎหมาย
กิจกรรมหลัก
1. ถ่ายทอดองค์ความรู้ด้านผลิตภัณฑ์สุขภาพ
2. รณรงค์ให้ผู้บริโภคมีพฤติกรรมการบริโภคผลิตภัณฑ์สุขภาพที่ถูกต้อง
1. พิจารณากลั่นกรองผลิตภัณฑ์สุขภาพก่อนออกสู่ตลาด
2. พิจารณาตรวจสอบคุณภาพ มาตรฐานของสถานประกอบการก่อนอนุญาตให้มีการประกอบการ
3. ตรวจสอบเฝ้าระวังคุณภาพมาตรฐาน ความปลอดภัยของผลิตภัณฑ์สุขภาพให้เป็นไปตามกฎหมาย
4. ตรวจสอบเฝ้าระวังคุณภาพมาตรฐานความปลอดภัยของสถานประกอบการให้เป็นไปตามกฎหมาย
5. พัฒนาสถานประกอบการด้านผลิตภัณฑ์สุขภาพที่มีคุณภาพมาตรฐาน
6. พัฒนาคุณภาพผลิตภัณฑ์สุขภาพชุมชน
ควบคุมตัวยาและสารตั้งต้น
โครงการ
1. โครงการพัฒนาศักยภาพผู้บริโภค
1. โครงการความปลอดภัยด้านอาหาร
2. โครงการพัฒนาระบบคุณภาพยา
3. โครงการความปลอดภัยด้านเครื่องสำอาง
4. การกำกับดูแลผลิตภัณฑ์สุขภาพและสถานประกอบการ
5. โครงการพัฒนาผลิตภัณฑ์สุขภาพชุมชน
6. โครงการพัฒนาระบบโลจิสติกส์ด้านผลิตภัณฑ์สุขภาพ
7. โครงการพัฒนาความปลอดภัยด้านสารเคมี
1.โครงการควบคุมตัวยาและสารตั้งต้น